

เอกสารประกอบ

แนวทางการใช้ระบบข้อมูล

สารสนเทศ BIG DATA

BIG DATA

สำนักงานเขตพื้นที่การศึกษาประถมศึกษาเพชรบูรณ์ เขต 2

แนวคิดการนำระบบเชื่อมโยงข้อมูลแบบ Real Time มาใช้

ระบบข้อมูลสารสนเทศ Big Data สพ.เพชรบูรณ์ เขต 2 จัดทำขึ้นเพื่อรองรับการจัดเก็บข้อมูลให้เป็นปัจจุบัน สามารถแสดงผลเป็นสารสนเทศที่นำมาใช้ในการวิเคราะห์ และพัฒนาการบริหารจัดการ การปฏิบัติงานได้ทันท่วงที มีการแบ่งปันข้อมูลในระบบกับสถานศึกษา โดยมีการนำเข้าข้อมูลจากข้อมูลสารสนเทศระบบงานทั้ง 4 ด้าน (บริหารทั่วไป งบประมาณ บริหารงานบุคคล วิชาการ) โดยมีการประยุกต์ใช้ PHP ร่วมกับ Bootstrap 4 และใช้ MySQL Database ในการจัดเก็บข้อมูล เพื่อแสดงข้อมูลสารสนเทศที่มีการเชื่อมโยงแบบ Real Time มีระบบการแสดงผลของรายงานในรูปแบบของภาพ กราฟ แผนภูมิ (Data Visualization) โดยสามารถตั้งค่าการนำเข้าข้อมูลในรูปแบบต่างๆและแสดงผลข้อมูลสารสนเทศบน Dash Board แบบ Responsive ได้

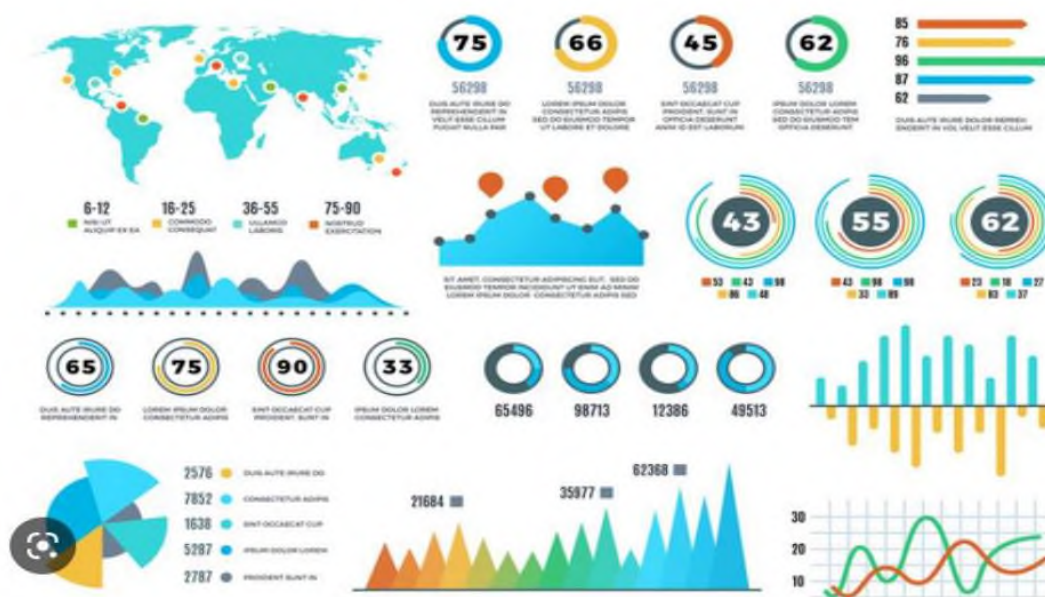

ภาพตัวอย่าง Data Visualization

การเข้าใช้งานระบบข้อมูลสารสนเทศ Big Data สพป.เพชรบูรณ์ เขต 2

สามารถเข้าใช้งานผ่านหน้าเว็บไซต์ สพป.เพชรบูรณ์ เขต 2 (URL: <https://www.phetchabun2.go.th>) ระบบจะแสดงเมนูนำทางเพื่อดูข้อมูลสารสนเทศ BIGDATA ในแต่ละด้าน เช่น ข้อมูลมูลนักเรียน ข้อมูลบุคลากร ข้อมูลด้านงบประมาณและข้อมูลด้านวิชาการ เพื่อใช้ข้อมูลในการบริหารจัดการ ใช้วิเคราะห์ ตัดสินใจ โดยในระบบประกอบด้วยข้อมูลที่ได้มาจากรฐานข้อมูลส่วนกลางของ สพฐ. ได้แก่

- 1.ระบบจัดเก็บข้อมูลนักเรียนรายบุคคล (DMC)
- 2.ข้อมูลสิ่งก่อสร้างของสถานศึกษา B-OBEC
- 3.ข้อมูลผู้บริหาร ครู และบุคลากรในสังกัดจากระบบสนับสนุนการบริหารจัดการข้อมูล
- 4.ข้อมูลโครงการ งบประมาณ จากระบบสนับสนุนการบริหารจัดการสำนักงานเขตพื้นที่การศึกษา (BRS ระบบรายงานผลการบริหารงบประมาณ)
- 5.ข้อมูลด้านวิชาการจาก สทศ. สพฐ. และกลุ่มนิเทศ ติดตามฯ

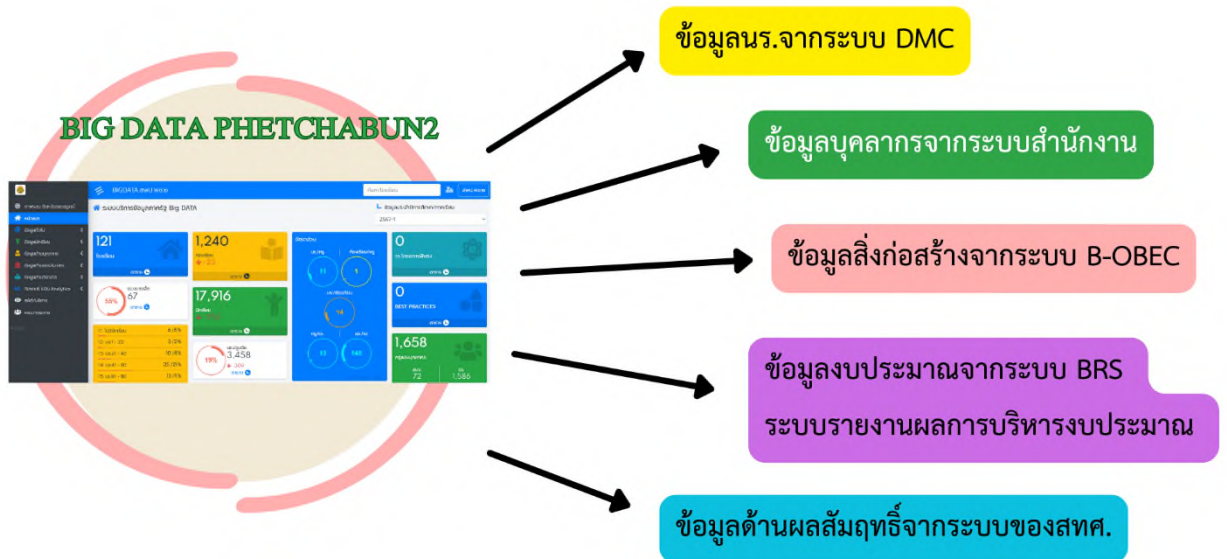

การเข้าใช้งานสามารถดูข้อมูลได้โดยไม่ต้อง Login เพื่อเข้าใช้งานข้อมูลเป็นข้อมูลเปิดเผยแบบสาธารณะ ในรูปแบบ Dashboard รองรับการใช้งานแบบ Responsive ผู้ใช้งานสามารถคลิกเลือกดูข้อมูลได้แบบ Visualization และเรียกดูข้อมูลได้แบบ Real Time สามารถส่งออกไฟล์ (Export) ในรูปแบบ Excel ได้

URL : <http://e-service.phetchabun2.go.th/web/bigdata/dashboard/>

ขนาดกลาง (120 - 719)	52 / 43%
ขนาดใหญ่ (720 - 1679)	1 / 1%
ขนาดใหญ่พิเศษ (ตั้งแต่ 1680 ขึ้นไป)	1 / 1%

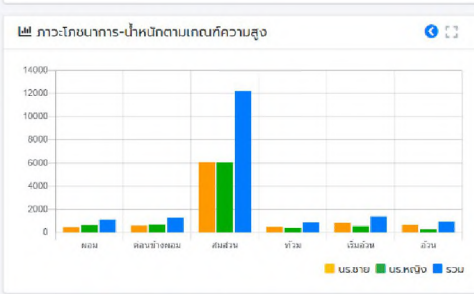

ที่ตั้ง

121 โรงเรียน

อำเภอ ศูนย์เครือข่ายพัฒนาคุณภาพการศึกษา

4 อำเภอ

- พื้นที่ 60 โรงเรียน
- พื้นที่ 36 โรงเรียน
- พื้นที่ 14 โรงเรียน
- พื้นที่ 11 โรงเรียน

คณะกรรมการอำนวยการ

View All Teams

คณะกรรมการพัฒนาระบบ

View All Teams

ตัวอย่างการเข้าใช้งานระบบผ่าน Smart Phone

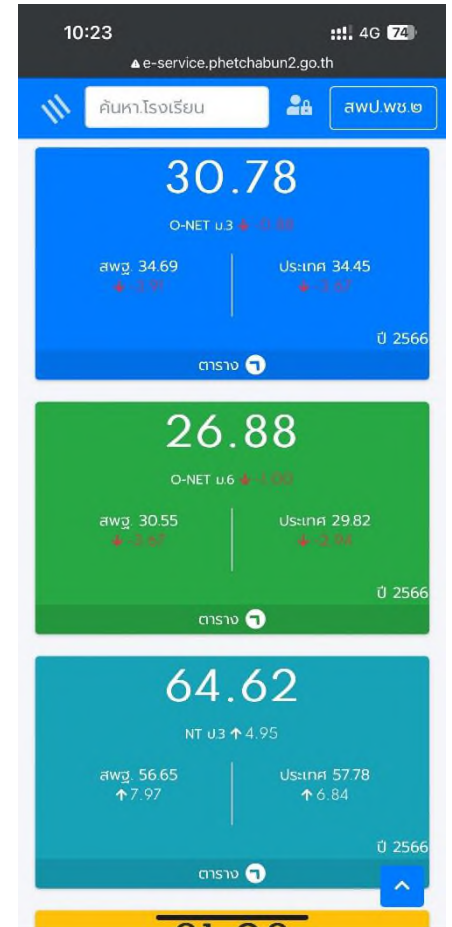
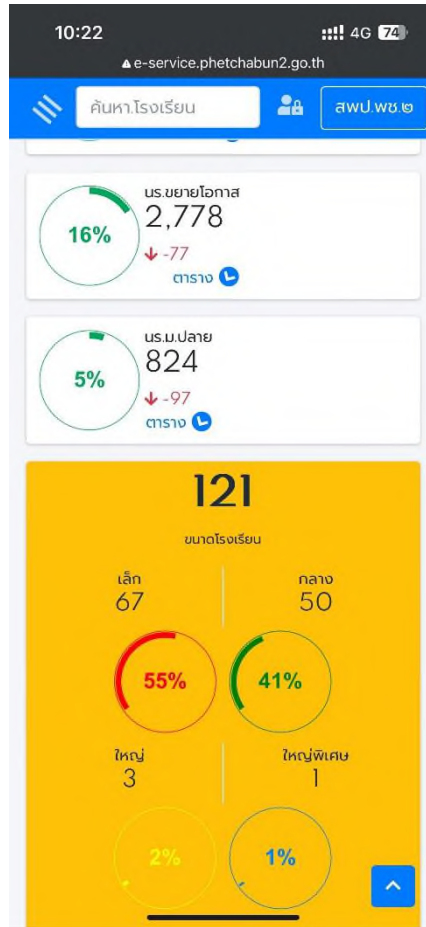
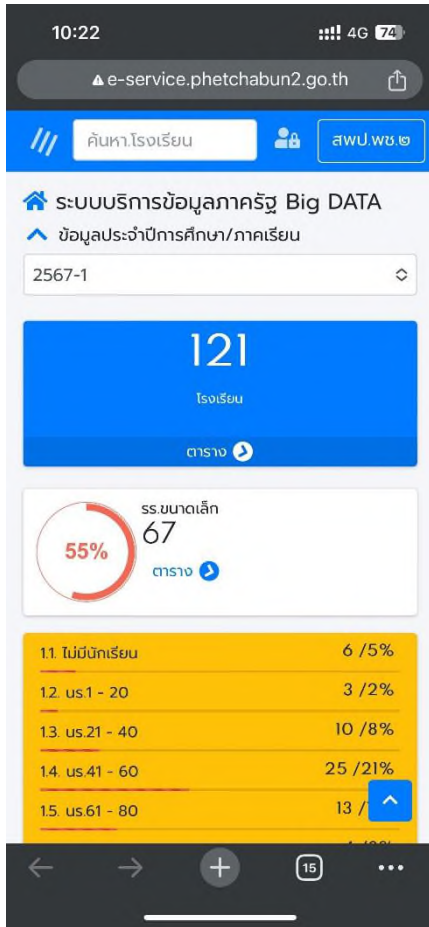

ข้อมูลทั่วไปของโรงเรียนประกอบด้วยเมนูทะเบียนโรงเรียน ข้อมูลที่อยู่และการติดต่อ แผนที่ภูมิศาสตร์ / การเดินทาง เครือข่ายเว็บไซต์โรงเรียน ข้อมูลเลิกสถานศึกษา ดังภาพตัวอย่าง

BIGDATA swpu.พช.๒ ค้นหาโรงเรียน swpu.พช.๒

ทะเบียนโรงเรียน swpu.พช.๒
67020008 บ้านท่าไทร

ข้อมูลทั่วไป จำนวนนักเรียน จำนวนครู/บุคลากร สิ่งก่อสร้าง วิชาการ โครงการพิเศษ Best

บ้านท่าไทร

เปิดสอนระดับ	ปฐมวัย - ประถมฯ
ขนาดโรงเรียน - ตามเกณฑ์ สพ. 4ขนาด	โรงเรียนขนาดเล็ก
ขนาดโรงเรียน - ตามเกณฑ์ สพ. 7ขนาด	ขนาดที่ 1
ขนาดโรงเรียน - ตามเกณฑ์ HR 4ขนาด	โรงเรียนขนาดเล็ก

รหัส

SMIS 8 หลัก	67020008
PERCODE 6 หลัก	380443
กรรทรวง 10 หลัก	1067380443

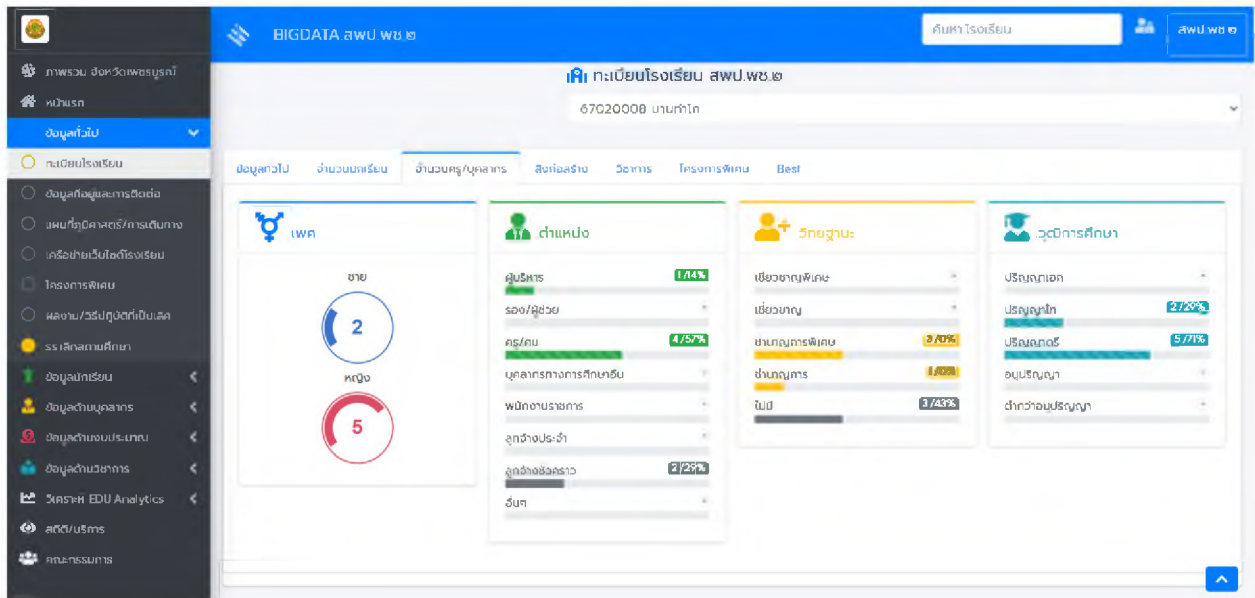
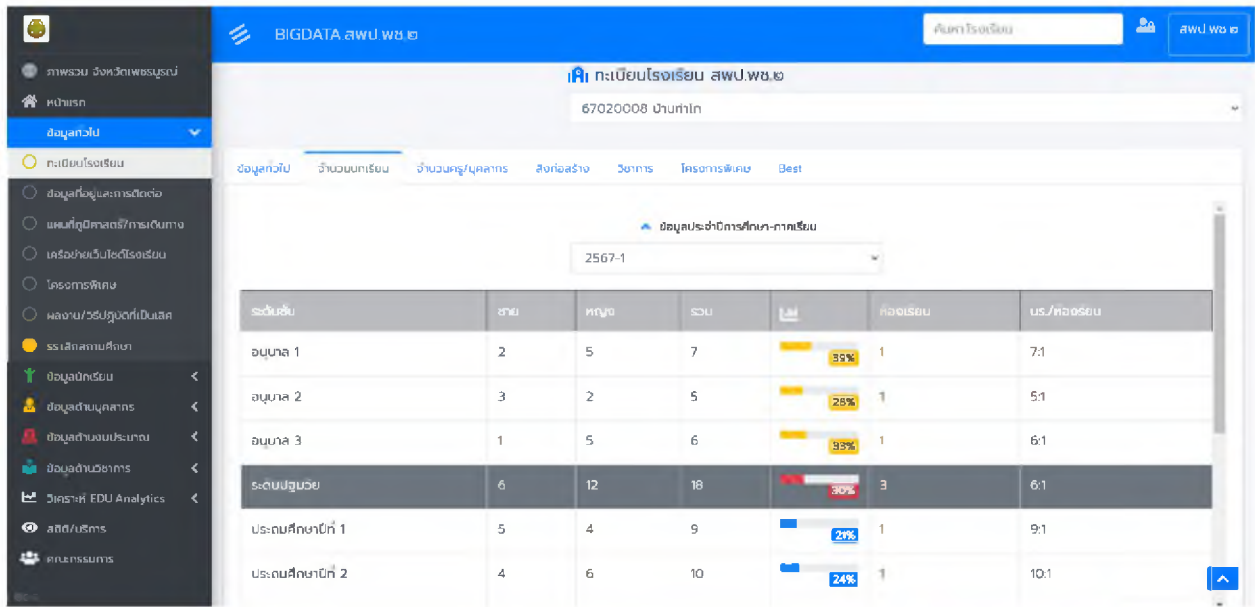

ข้อมูลนักเรียน เมนูย่อยแสดงข้อมูลนักเรียนจำแนกช่วงชั้น รายชั้นเรียน ตามอายุ ตามความพิการ ความต้อโอกาส ตามสัญชาติ ตามศาสนา และนักเรียนเดินทางเกิน 3 กม. ซึ่งนำข้อมูลทั้งหมดมาจากการส่งออก รายงานข้อมูลในระบบจัดเก็บข้อมูลนักเรียนรายบุคคล (Data Management Center) ในรูปแบบไฟล์ CSV

ระดับชั้น	ชาย	หญิง	รวม	พิการ	ห้องเรียน	นร./ห้องเรียน
อนุบาล 1	-	-	-	0%	-	-
อนุบาล 2	12	8	20	48%	1	20:1
อนุบาล 3	10	12	22	52%	1	22:1
ระดับป.บวชวัย	22	20	42	22%	2	21:1
ประถมศึกษาปีที่ 1	3	8	11	10%	1	11:1
ประถมศึกษาปีที่ 2	10	9	19	18%	1	19:1
ประถมศึกษาปีที่ 3	18	9	27	26%	1	27:1
ประถมศึกษาปีที่ 4	6	8	14	13%	1	14:1

SMIS	per-code	นร.รชวง	ชื่อ (ไทย)	ชั้นล	อำเภอ	กลุ่ม	นร.ป.บวชวัย	ห้องเรียน	นร.ประ
67020001	380417	1067380417	Q. บ้านคิ้วสังข์	ช้างตะลูด	หล่มสัก	กลุ่มคุณท้าวปานกลางช้างตะลูด	42	2	10
67020003	380421	1067380421	Q. บ้านดงน้ำเต้า	ช้างตะลูด	หล่มสัก	กลุ่มคุณท้าวปานกลางช้างตะลูด	55	2	16
67020004	380422	1067380422	Q. บ้านช้างตะลูด	ช้างตะลูด	หล่มสัก	กลุ่มคุณท้าวปานกลางช้างตะลูด	16	2	9
67020005	380423	1067380423	Q. บ้านช้าง	ช้างตะลูด	หล่มสัก	กลุ่มคุณท้าวปานกลางช้างตะลูด	15	2	4
67020006	380441	1067380441	Q. อนุบาลหล่มสัก(ชุมชนบ้านศรีสะอาด)	ตาลเดี่ยว	หล่มสัก	กลุ่มคุณท้าวเมืองระดาด	8	2	6
67020008	380443	1067380443	Q. บ้านท่าไทร	ตาลเดี่ยว	หล่มสัก	กลุ่มคุณท้าวเมืองระดาด	18	3	4
67020010	380445	1067380445	Q. บ้านปากคิ้วขอนแก่น	ตาลเดี่ยว	หล่มสัก	กลุ่มคุณท้าวเมืองระดาด	3	2	1
67020011	380465	1067380465	Q. บ้านวังนวล	ท่าชัยชุม	หล่มสัก	กลุ่มคุณท้าวพ่ายชุมพล	31	2	12
67020012	380466	1067380466	Q. บ้านท่าชัยชุม	ท่าชัยชุม	หล่มสัก	กลุ่มคุณท้าวพ่ายชุมพล	21	3	5
67020013	380467	1067380467	Q. บ้านดงทิพย์	ท่าชัยชุม	หล่มสัก	กลุ่มคุณท้าวพ่ายชุมพล	13	3	5

BIGDATA.สพป.พ.๒

ค้นหาโรงเรียน

สพป.พ.๒

สพป.นร.รายชื่อยื่น

นร.จำแนกรายชื่อยื่น

นร.จำแนกรายชื่อยื่นเรียน

ข้อมูลประจำปีการศึกษา-ภาคเรียน

2567-1

เลือกรายการ

ส่งออก EXCEL

พิมพ์

ค้นหา :

SMIS	PER-CODE	รหัสโรงเรียน	โรงเรียน	เลขที่/หมู่ที่	ตำบล	อำเภอ	กลุ่ม	ปี	
								น.๑1	ค.๑1
67020001	380417	1067380417	Q.บ้านหัวเข้	6	ข้างต.สูง	หล่มสัก	กลุ่มคุณภาพปานกลางข้างต.สูง	-	-
67020003	380421	1067380421	Q.บ้านต่งน้ำเต็ง	8	ข้างต.สูง	หล่มสัก	กลุ่มคุณภาพปานกลางข้างต.สูง	-	-
67020004	380422	1067380422	Q.บ้านข้างต.สูง	11	ข้างต.สูง	หล่มสัก	กลุ่มคุณภาพปานกลางข้างต.สูง	-	-
67020005	380423	1067380423	Q.บ้านสำโรง	5	ข้างต.สูง	หล่มสัก	กลุ่มคุณภาพปานกลางข้างต.สูง	-	-
67020006	380441	1067380441	Q.อนุบาลหล่มสัก(ชุมชนบ้านศรีสะอาด)	11	ตาลเดี่ยว	หล่มสัก	กลุ่มคุณภาพเมืองรอง	-	-
67020008	380443	1067380443	Q.บ้านท่าโก	7	ตาลเดี่ยว	หล่มสัก	กลุ่มคุณภาพเมืองรอง	7	1
67020010	380445	1067380445	Q.บ้านปากห้วยขอนแก่น	6	ตาลเดี่ยว	หล่มสัก	กลุ่มคุณภาพเมืองรอง	2	1
67020011	380465	1067380465	Q.บ้านวังทอง	5	ท่าชัยชุม	หล่มสัก	กลุ่มคุณภาพห่างไกล	-	-
67020012	380466	1067380466	Q.บ้านท่าชัยชุม	12	ท่าชัยชุม	หล่มสัก	กลุ่มคุณภาพห่างไกล	6	-

e-service.petchabun2.go.th/web/bigdata/dashboard/tableSchoollevel.php?top=2.118year...

BIGDATA.สพป.พ.๒

ค้นหาโรงเรียน

สพป.พ.๒

สพป.นร.รายชื่อยื่น

นร.จำแนกรายชื่อยื่น

นร.จำแนกรายชื่อยื่นเรียน

ข้อมูลประจำปีการศึกษา-ภาคเรียน

เลือกรายการ

ส่งออก EXCEL

พิมพ์

ค้นหา :

DMC	per-code	รหัสโรงเรียน	ชื่อ (ไทย)	หมู่ที่	บ้าน	ตำบล	อำเภอ	รหัสไปรษณีย์	ศูนย์เครือข่ายพัฒนาคุณภาพพระ
67020001	380417	1067380417	Q.บ้านหัวเข้	6	ข้างต.สูง	หล่มสัก	67110	กลุ่มคุณภาพปานกลางข้างต.สูง	
67020003	380421	1067380421	Q.บ้านต่งน้ำเต็ง	8	ข้างต.สูง	หล่มสัก	67110	กลุ่มคุณภาพปานกลางข้างต.สูง	
67020004	380422	1067380422	Q.บ้านข้างต.สูง	11	ข้างต.สูง	หล่มสัก	67110	กลุ่มคุณภาพปานกลางข้างต.สูง	
67020005	380423	1067380423	Q.บ้านสำโรง	5	ข้างต.สูง	หล่มสัก	67110	กลุ่มคุณภาพปานกลางข้างต.สูง	
67020006	380441	1067380441	Q.อนุบาลหล่มสัก(ชุมชนบ้านศรีสะอาด)	11	ตาลเดี่ยว	หล่มสัก	67110	กลุ่มคุณภาพเมืองรอง	
67020008	380443	1067380443	Q.บ้านท่าโก	7	ตาลเดี่ยว	หล่มสัก	67110	กลุ่มคุณภาพเมืองรอง	
67020010	380445	1067380445	Q.บ้านปากห้วยขอนแก่น	6	ตาลเดี่ยว	หล่มสัก	67110	กลุ่มคุณภาพเมืองรอง	
67020011	380465	1067380465	Q.บ้านวังทอง	5	ท่าชัยชุม	หล่มสัก	67110	กลุ่มคุณภาพห่างไกล	
67020012	380466	1067380466	Q.บ้านท่าชัยชุม	12	ท่าชัยชุม	หล่มสัก	67110	กลุ่มคุณภาพห่างไกล	
67020013	380467	1067380467	Q.บ้านต่งพิชัย	3	ท่าชัยชุม	หล่มสัก	67110	กลุ่มคุณภาพห่างไกล	

ผู้ใช้งานสามารถเลือกกรองข้อมูลในการแสดงผล ส่งออกไฟล์ข้อมูล สั่งพิมพ์ เลือกปีการศึกษา และค้นหาข้อมูลได้ตามที่ผู้ใช้งานต้องการ ดังภาพตัวอย่าง

SMIS	per-code	ชื่อ (ไทย)	ชั้น	กลุ่ม	นร.ปวช	ห้องเรียน	นร.ประ
1067380417	Q บ้านห้วยหลวง	ช่างตะลุง	ห่มสีก	กลุ่มคุณภาพปานกลางช่างตะลุง	42	2	10
1067380421	Q บ้านดงน้ำเต้า	ช่างตะลุง	ห่มสีก	กลุ่มคุณภาพปานกลางช่างตะลุง	55	2	16
1067380422	Q บ้านช้างตะลูด	ช่างตะลุง	ห่มสีก	กลุ่มคุณภาพปานกลางช่างตะลุง	16	2	9
1067380423	Q บ้านช้าง	ช่างตะลุง	ห่มสีก	กลุ่มคุณภาพปานกลางช่างตะลุง	15	2	4
1067380441	Q วนเกษตรห่มสีก(ชุมชนบ้านศรีสะอาด)	ช่างเดี่ยว	ห่มสีก	กลุ่มคุณภาพดีเยี่ยม	8	2	6
1067380443	Q บ้านท่าโก	ช่างเดี่ยว	ห่มสีก	กลุ่มคุณภาพดีเยี่ยม	18	3	4
1067380445	Q บ้านปากห้วยขอนแก่น	ช่างเดี่ยว	ห่มสีก	กลุ่มคุณภาพดีเยี่ยม	3	2	1
1067380465	Q บ้านวังนา	ทำวิทยุ	ห่มสีก	กลุ่มคุณภาพปานกลาง	31	2	12
1067380466	Q บ้านท่าขี้เหล็ก	ทำวิทยุ	ห่มสีก	กลุ่มคุณภาพปานกลาง	21	3	5
1067380467	Q บ้านดงพิชัย	ทำวิทยุ	ห่มสีก	กลุ่มคุณภาพปานกลาง	13	3	5

SMIS	per-code	ชื่อ (ไทย)	ชั้น
67020001	380417	Q บ้านห้วยหลวง	ช่างตะลุง
67020003	380421	Q บ้านดงน้ำเต้า	ช่างตะลุง
67020004	380422	Q บ้านช้างตะลูด	ช่างตะลุง
67020005	380423	Q บ้านช้าง	ช่างตะลุง

BIGDATA สวพ.พ.ช

ค้นหาโรงเรียน

สวพ.พ.ช

สรุป นร.รายชั้นเรียน นร.จำแนกรายช่วงชั้น นร.จำแนกรายชั้นเรียน **ข้อมูลและการติดต่อ**

ข้อมูลประจำปีการศึกษา-ภาคเรียน

2567-1

2567-1

2566-3

2566-2

2566-1

2565-2

2565-1

2564-2

2564-1

2563-1

2562-1

SMIS	PER-CODE	รหัสโรงเรียน	โรงเรียน	ภาค	กลุ่ม	น.อ1	ห้องอ1
67020001	380417	1067380417	บ้าน...		กลุ่มคุณภาพปานกลางถึงดี	-	-
67020003	380421	1067380421	บ้าน...		กลุ่มคุณภาพปานกลางถึงดี	-	-
67020004	380422	1067380422	บ้าน...		กลุ่มคุณภาพปานกลางถึงดี	-	-
67020005	380423	1067380423	บ้าน...		กลุ่มคุณภาพปานกลางถึงดี	-	-
67020006	380441	1067380441	อนุ...		กลุ่มคุณภาพเมืองระด	-	-
67020008	380443	1067380443	บ้าน...	7	ตำบลเขว	7	1
67020010	380445	1067380445	บ้าน...	6	ตำบลเขว	2	1
67020011	380465	1067380465	บ้าน...	5	ท่าชัย	-	-
67020012	380466	1067380466	บ้าน...	12	ท่าชัย	6	-

ข้อมูลบุคลากร ในหน้าหลักจะประกอบด้วยอัตราส่วนนักเรียน/ครู จำนวนครูและบุคลากรในหน่วยงาน และโรงเรียน สภาพัฒนากำลัง โดยมีการเชื่อมโยงข้อมูลที่ทำกรจัดเก็บไว้ในระบบ BIG DATA ของ สพป.เพชรบูรณ์ เขต 2 ดังแสดงในตัวอย่าง

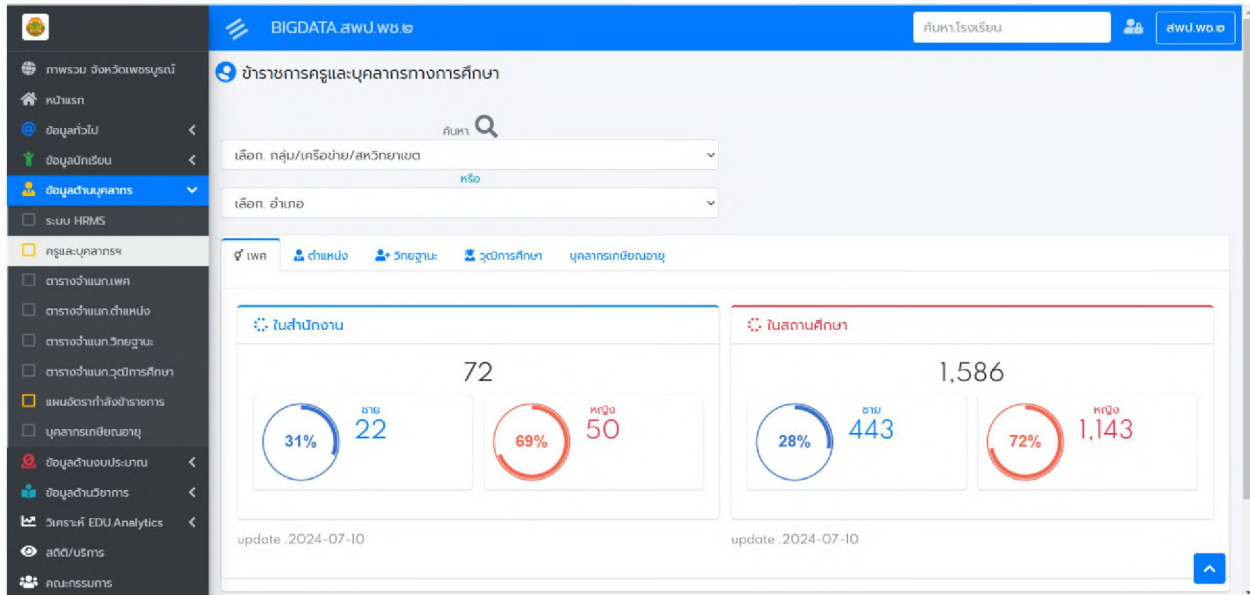

BIGDATA สพว. พช. ๒ | ค้นหาโรงเรียน | สพว. พช. ๒

ข้าราชการครูและบุคลากรทางการศึกษา: ตำแหน่งตำแหน่ง

เลือก:

เลือก:

เลือก:

รหัส	โรงเรียน	ตำบล	อำเภอ	กลุ่ม/เครือข่าย	ผู้บริหาร (ชาย)	ผู้บริหาร (หญิง)	ผู้บริหาร (รวม)	รอง/ผู้ช่วย (รวม)
6702	สปว.พช.๒	-	-	-	0	1	1	3
67020001	▶ บ้านห้วยลวง	หล่มสัก	วังจันทน์	กลุ่มคุณภาพปานกลางอ้างต.สูง	1	0	1	0
67020003	▶ บ้านดงป่าเดือ	หล่มสัก	วังจันทน์	กลุ่มคุณภาพปานกลางอ้างต.สูง	0	1	1	0
67020004	▶ บ้านอ้างต.สูง	หล่มสัก	วังจันทน์	กลุ่มคุณภาพปานกลางอ้างต.สูง	1	0	1	1
67020005	▶ บ้านสำโรง	หล่มสัก	วังจันทน์	กลุ่มคุณภาพปานกลางอ้างต.สูง	1	0	1	0
67020006	▶ อ.บุบาลหล่มสัก(ชุมชนบ้านศรีสะอาด)	หล่มสัก	ตาลเดี่ยว	กลุ่มคุณภาพเมืองรอง	1	0	1	0
67020008	▶ บ้านท่าโก	หล่มสัก	ตาลเดี่ยว	กลุ่มคุณภาพเมืองรอง	1	0	1	0
67020010	▶ บ้านปากห้วยขอนแก่น	หล่มสัก	ตาลเดี่ยว	กลุ่มคุณภาพเมืองรอง	0	0	0	0
67020011	▶ บ้านวังมด	หล่มสัก	ท่าชัยบุญ	กลุ่มคุณภาพฝ่ายบุญหลวง	1	0	1	0
67020012	▶ บ้านท่าชัยบุญ	หล่มสัก	ท่าชัยบุญ	กลุ่มคุณภาพฝ่ายบุญหลวง	0	0	0	0
67020013	▶ บ้านดงพิพิธ	หล่มสัก	ท่าชัยบุญ	กลุ่มคุณภาพฝ่ายบุญหลวง	1	0	1	0
67020014	▶ บ้านบุ่ง	หล่มสัก	ท่าชัยบุญ	กลุ่มคุณภาพฝ่ายบุญหลวง	0	1	1	0
67020015	▶ บ้านท่าดินแดง	หล่มสัก	ท่าชัยบุญ	กลุ่มคุณภาพฝ่ายบุญหลวง	1	0	1	0

ข้อมูลด้านงบประมาณแสดงรายงานบริหารงบประมาณซึ่งมีการเชื่อมโยงข้อมูลมาจาก BRS ระบบรายงานผลการบริหารงบประมาณ และข้อมูลอาคารและสิ่งปลูกสร้าง เชื่อมโยงข้อมูลจากระบบ B-OBEC ของสพฐ.

งบประเภท	งบประมาณที่จัดสรร	เบิกจ่าย		คงเหลือ	
		เปอร์เซ็นต์	จำนวนเงิน	เปอร์เซ็นต์	จำนวนเงิน
งบบุคลากร	9,698,000.00	99.59%	9,658,353.20	0.41%	39,646.80
งบดำเนินงาน	10,526,811.00	87.16%	9,175,592.95	12.84%	1,351,218.05
งบลงทุน	19,485,700.00	73.55%	14,331,441.05	26.45%	5,154,258.95
งบเงินอุดหนุน	95,534,709.00	99.98%	95,514,709.00	0.02%	20,000.00
งบจากเงินอื่นๆ	28,360,346.00	97.81%	27,740,030.80	2.19%	620,315.20
เงินนอกงบประมาณ	500,000.00	100.00%	500,000.00	0.00%	0.00
งบเผื่อจ่าย (ปีต่อโครงการ)	99,310.00	74.51%	74,000.00	25.49%	25,310.00
เงินเผื่อจ่าย	146,550.00				

ข้อมูลด้านวิชาการในหน้าหลักจะแสดงคะแนนผลสัมฤทธิ์ทางการเรียนประกอบด้วยคะแนน O-NET, NT และ RT ในภาพรวมของเขตพื้นที่การศึกษา (ปีการศึกษาล่าสุด 25665) โดยเปรียบเทียบคะแนนกับระดับสพฐ. และประเทศ เมื่อดูรายละเอียดของข้อมูลด้านวิชาการระบบจะแสดงข้อมูลคะแนนแยกตามระดับชั้น กลุ่มสาระการเรียนรู้ภาพรวมระดับเขต และรายโรงเรียนในรูปแบบกราฟ ย้อนหลังอย่างน้อย 3 ปี สามารถส่งออกข้อมูลได้ในรูปแบบไฟล์ EXCEL ดังภาพตัวอย่าง

